



## **KOBİGEL 2022-01 Proje Teklif Çağrısı Sunumu**

İmalat Sanayi Sektöründe Dijitalleşme Sürecine Katkı Sağlayabilecek Yerli Teknoloji Geliştiricisi KOBİ'lerin Desteklenmesi Proje Teklif Çağrısı

# KİM BAŞVURABİLİR?

Başvuru Yapabilecek **TEKNOLOJİ GELİŞTİREN** işletmelere ilişkin NACE KOD'ları:

- 26** Bilgisayarların, elektronik ve optik ürünlerin imalatı
- 28** Başka yerde sınıflandırılmamış makine ve ekipman imalatı
- 30.3** Hava ve uzay araçlarıyla ilgili makine imalatı
- 33** Makine ve ekipmanların kurulumu ve onarımı
- 61** Telekomünikasyon
- 62** Bilgisayar programlama, danışmanlık ve ilgili faaliyetler
- 63.1** Veri işleme, barındırma ve ilgili faaliyetler; web portalları

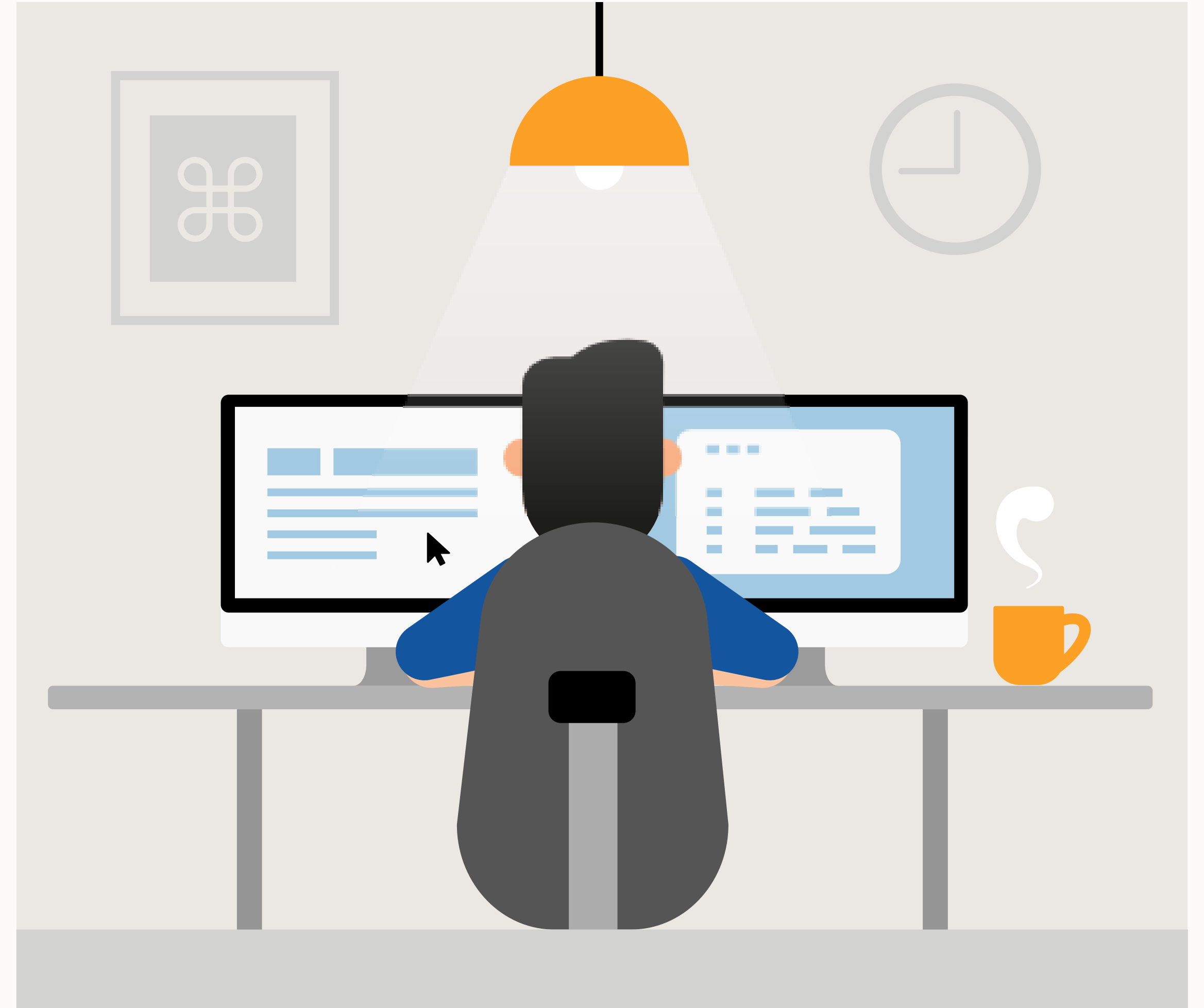

**NOT:** Başvuru aşamasında, proje konusu ürün / yazılımın potansiyel alıcısı olan en az bir adet "bilanço esasına göre defter tutan ve 2019 - 2020 yıllarından herhangi birinde net satış hasılatı 500.000 TL'nin üzerinde olan işletme"nin satın alma niyet beyanı talep etmelidir.

# NE AMAÇLANMALIDIR?

## ÜRÜN GELİŞTİRME AMACI

Mevcut portföylerinde bulunan ürün / yazılımlarında tasarımsal iyileştirme, kullanım alanını genişletme, farklı teknolojilere entegrasyon, sektörel ihtiyaçlara uyarlama, modül ekleme, işlev optimizasyonu vb. iyileştirmeler

AMAÇ 1

AMAÇ 2

## PAZARLAMA-SATIŞ AMACI

İlgili teknolojinin; TGB ve/veya Ar-Ge Merkezi'nde ve/veya kamu kaynaklı proje destekleriyle geliştirilmiş olması şartıyla yalnızca tanıtım - pazarlama - satış amaçlı projeler

# UYGUN PROJE KONULARI NELER?



Büyük Verinin Analitik  
Yöntemlerle İşlenmesi ve  
İmalat Sanayinde Kullanım



İmalat Sanayinde  
Nesnelerin İnterneti

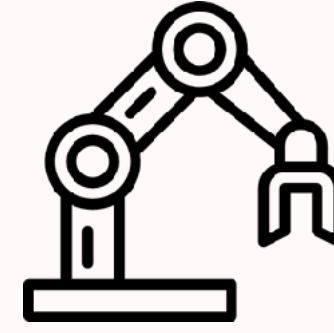

İmalat Sanayinde  
Endüstriyel Robot  
Teknolojileri

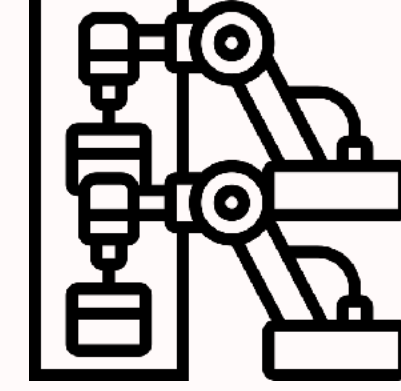

İmalat Sanayinde  
Akıllı ve Esnek  
Otomasyon Sistemleri

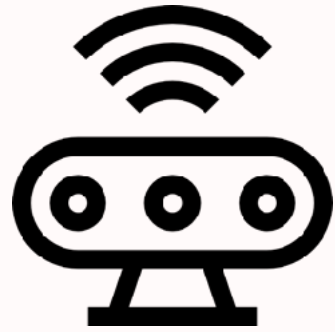

İmalat Sanayinde Akıllı  
Sensör Teknolojileri

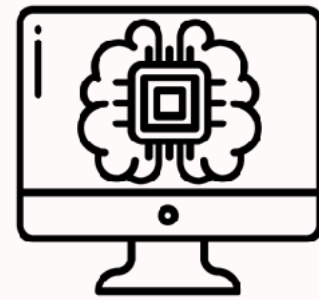

Yapay Zekaya Dayalı  
Siber Fiziksel Akıllı  
Fabrika Sistem ve  
Bileşenleri



İmalat Sanayinde Siber  
Güvenlik



İmalat Sanayinde  
Artırılmış Gerçeklik / Sanal  
Gerçeklik Teknolojileri

# HANGİ GİDERLER DESTEKLENİR?

GİDER GRUPLARI	AÇIKLAMA	MAKSİMUM BÜTÇE
<b>PERSONEL GİDERLERİ</b>	(1) Yalnızca 6 personele ilişkin giderler AGİ hariç Net Maaş desteği alabilir. Destek üst limitleri, mezuniyet katsayılarına göre belirlenir. Ön Lisans mezunları - 1,50 katı Lisans mezunları - 2,00 katı Yüksek Lisans mezunları - 2,25 katı Doktora mezunları - 2,50 katı (2) Yeni istihdam şartı yoktur.	Maksimum 900.000 TL Geri Ödemesiz
<b>MAKİNE TEÇHİZAT GİDERLERİ</b>	(1) Proje kapsamında alınacak yeni makine-teçhizat desteklenecektir. Desteğe tükenmeyen donanımsal malzemeler de eklenebilir.	Maksimum 1.100.000 TL Geri Ödemeli
<b>YAZILIM GİDERLERİ</b>	(1) Yazılım Lisans veya Buluttan Kullanım Giderleri kullanılabilir (2) Yazılıma ilişkin eğitim ve danışmanlık giderleri	Maksimum 400.000 TL Geri Ödemeli
<b>HİZMET ALIM GİDERLERİ</b>	(1) Eğitim giderleri (2) Danışmanlık giderleri (3) Belgelendirme giderleri (4) Test ve analiz giderleri (5) Tanıtım giderleri (Yurtiçi Marka Tescil Belgesi olması gerekir.) (6) Seyahat giderleri (7) Fuar giderleri (8) Proje hazırlatma giderleri (Maksimum 10.000 TL)	Maksimum 400.000 TL Geri Ödemeli

# DESTEĞE İLİŞKİN DİĞER DETAYLAR

- Geri ödemesiz destek tutarı 900.000 TL'yi, geri ödemeli destek tutarı ise 1.1 Milyon TL'yi geçemez.
- Destek süresi minimum 8 ay, maksimum 12 aydır. Sunulacak projede iş-zaman planı 4 ve 4'ün katlarından oluşacak şekilde sunulmalıdır.
- Destek oranı personel giderleri için GERİ ÖDEMESİZ %100'dür. Diğer gider grupları için GERİ ÖDEMELİ %85'tir.
- Güncel yerli malı belgesine sahip makine, teçhizat ve yazılım için destek oranı geri ödemeli %100'dür.
- Geri ödemeli destekler, proje tamamlandıktan 1 sene sonra başlar. 4'er aylık periyotlarla 6 eşit taksitle KOSGEB'e geri ödenir.
- Geri ödemeli destekler için yararlanıcının proje bitişinden sonraki 34 ayı kapsayacak şekilde teminat mektubu sunması gerekir.
- Yararlanıcı dilerse teminat mektubu sunmak şartıyla ön ödeme imkanlarından faydalanabilir. Ön ödeme en fazla geri ödemeli destek tutarının %50'si kadar olabilir.

# SÜREÇ NASIL İŞLER?

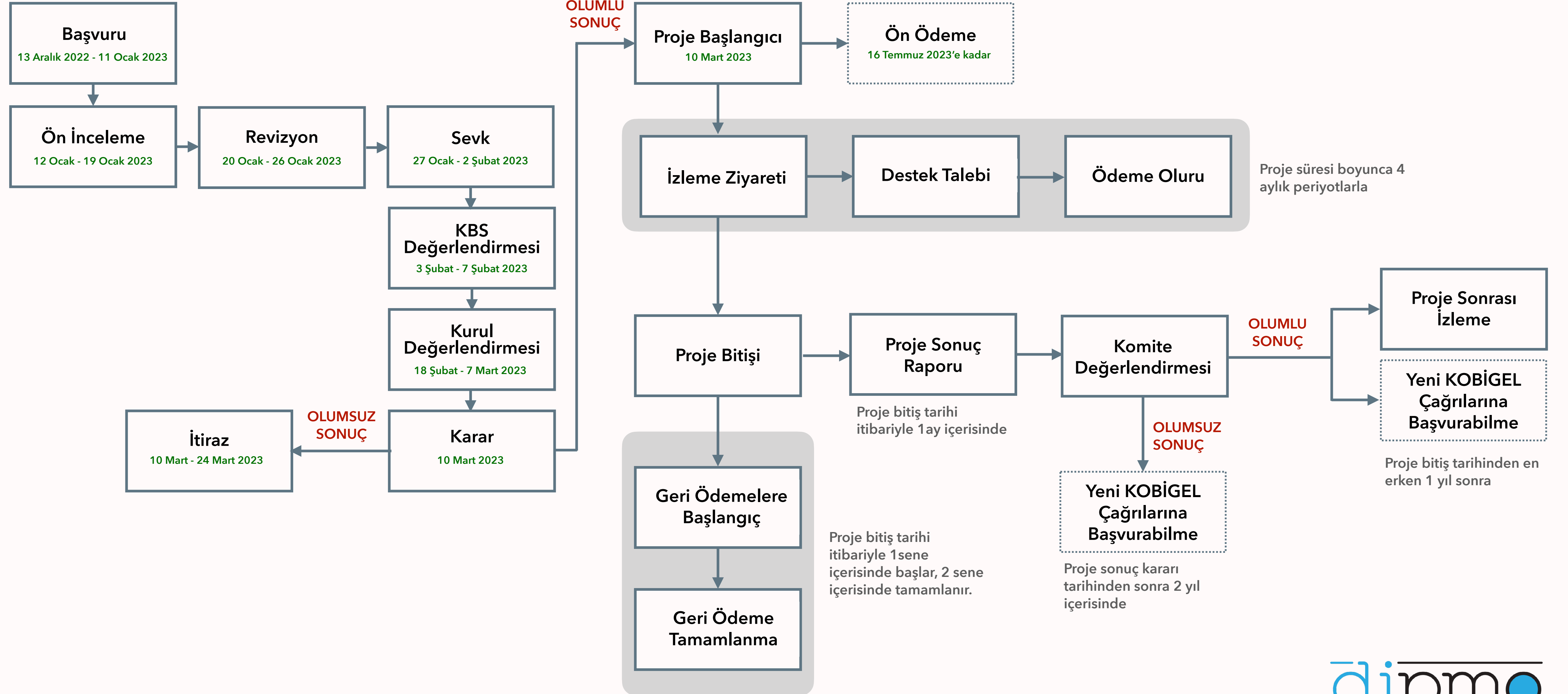

# KBS DEĞERLENDİRME KRİTERLERİ

KOBİGEL-KOBİ GELİŞİM DESTEK PROGRAMI BİRİNCİ AŞAMA DEĞERLENDİRME KRİTERLERİ TABLOSU		
		
İşletme Adı		
Vergi No/TC Kimlik No		
<b>DEĞERLENDİRME KRİTERLERİ</b> Proje Teklif Çağrısına özel değerlendirme kriterleri bu bölüme eklenir. Eklenecek kriterlerin ve bölümlerin puan ağırlıkları Başkanlık Olur'u ile belirlenir.		
<b>1. GENEL GÖSTERGELER</b>	<b>AÇIKLAMA</b>	<b>PUAN</b>
Teknoloji Düzeyi	• Yüksek Teknoloji (15 puan) • Orta – Yüksek Teknoloji (10 puan)	15
İstihdam koruma	2021 yılı 4A gün sayısının 2020 yılı 4A gün sayısının % 90 ve üzerinde olması	15
<b>2. BORÇ ÖDEME GÜCÜ GÖSTERGESİ</b>	<b>AÇIKLAMA</b>	<b>PUAN</b>
Cari Oran (CO)	Dönen varlıklar /Kısa vadeli yabancı kaynaklar Sektör ortalamasına göre hesaplanacaktır.	15
<b>3. VARLIKLARIN FİNANSMAN KAYNAĞI GÖSTERGESİ</b>	<b>AÇIKLAMA</b>	<b>PUAN</b>
Finansal kaldıraç oranı	(Kısa vadeli yabancı kaynaklar + Uzun vadeli yabancı kaynaklar) / Aktif toplam Sektör ortalamasına göre hesaplanacaktır.	15
<b>4. VERİMLİLİK GÖSTERGESİ</b>	<b>AÇIKLAMA</b>	<b>PUAN</b>
Yatırım verimliliği	Net satışlar / Maddi duran varlıklar Sektör ortalamasına göre hesaplanacaktır.	20
<b>5. İHRACAT GÖSTERGESİ</b>	<b>AÇIKLAMA</b>	<b>PUAN</b>
Yurtdışı satışların toplam satışlar içinde oranı	Yurtdışı satışların toplam satışlar içindeki oranı Orana göre hesaplanacaktır.	20
<b>TOPLAM PUAN (Toplam Puan 100'ü geçemez.)</b>		<b>100</b>

"Birinci Aşama Değerlendirme Kriterleri Tablosu KBS tarafından .../.../20... tarihinde KBS üzerinden oluşturulmuştur."

TAB.09.00.02/00  
Rev. Tarihi: 09 /12/2022

**Genel Göstergeler:** Teknoloji Düzeyi ve İstihdam Koruma

**Borç Ödeme Gücü Göstergesi:** Cari Oran (CO)

**Varlıkların Finansman Kaynağı Göstergesi:** Finansal Kaldıraç Oranı

**Verimlilik Göstergesi:** Yatırım Verimliliği

**İhracat Göstergesi:** Yurtdışı Satışların Toplam Satışlar İçinde Oranı

**Not:** Finansal göstergelere ilişkin öz değerlendirme KOSGEB web portalından alınabilecek İşletme Değerlendirme Raporu üzerinden yapılabilir. 1. Aşama Değerlendirme sonucu ilk 250 firma kurul değerlendirme aşamasına geçecektir.



# KURUL DEĞERLENDİRME KRİTERLERİ

Komite değerlendirmeleri sonucunda 60 ve üzeri puan alan projeler için destek süreci başlatılır. Ayrıca toplam 10 puanı geçmemek şartıyla aşağıdaki kriterleri sağlayan başvurular ek puan uygulamasından faydalanır:

- Projede sunulan müşteri firmanın yurt dışında yerleşik ve KOSGEB ilgili Kurulunca yeterli görülecek büyüklükte olması halinde +5 puan
- Projeye konu ürüne/yazılıma ilişkin teknolojinin son üç yılında ihraç edilmesi halinde +5 puan
- Başvuru sahibinin herhangi bir projesini son üç yıl içerisinde kamu kaynaklı projelerle (TEYDEB, KOSGEB vb) başarılı bir şekilde tamamlanması halinde +5 puan
- Projeye konu ürün/yazılımın son üç yıl içerisinde kamu kaynaklı projelerle ve/veya TGB bölgelerinde ve/veya Ar-Ge - Tasarım Merkezleri'nde yürütülmüş projeler sonucunda başarılı bir şekilde tamamlanan bir projenin devamı olması halinde +5 puan

KOBİGEL-KOBİ GELİŞİM DESTEK PROGRAMI KURUL DEĞERLENDİRME KRİTERLERİ TABLOSU			
			
İşletme Adı			
Vergi No/TC Kimlik No			
DEĞERLENDİRME KRİTERLERİ	1.AŞAMA	2.AŞAMA	ORTALAMA
<b>1. İLGİLİK</b>			
1.1 Proje Başvurusu, Proje Teklif Çağrısında belirlen uygun proje konuları kapsamında hazırlanmış mı? (Cevap, Hayır ise tüm alanlara 0 (sıfır) puan verilir.)	* Evet * Hayır		
<b>2. PROJE TASARIMI – AMAÇ, HEDEF, PLAN, SONUÇ İLİŞKİSİ</b> (Her bir alt kriterin puan ağırlığı eşittir)	<b>BÖLÜM TOPLAM PUANI (20)</b>	<b>BÖLÜM TOPLAM PUANI (20)</b>	<b>BÖLÜM TOPLAM PUANI (20)</b>
2.1 Proje amacı ile Proje Teklif Çağrısının ilişkisinin ve buna bağlı gerekçelerin belirlenmesi (Baş. Form. 2.3)			
2.2 Proje hedeflerinin, proje amacına hizmet edecek şekilde belirlenmesi (Baş. Form. 2.3, 2.5)			
2.3 Projenin amaç ve hedeflerine ulaşılmasını sağlayacak faaliyetlerin tanımlanması (Baş. Form. 2.3, 2.5, 3.1)			
2.4 Projenin, işletmenin hedefleri, pazarı ve rekabet durumuna etkisi (Baş. Form. 2.6)			
2.5 Proje amaç, konu ve faaliyetlerinin beklenen sonuçlarla uyumluluğu (Baş. Form. 1.2.1, 2.3, 2.4, 2.5)			
<b>3. UYGULANABİLİRLİK</b> (Her bir alt kriterin puan ağırlığı eşittir)	<b>BÖLÜM TOPLAM PUANI (20)</b>	<b>BÖLÜM TOPLAM PUANI (20)</b>	<b>BÖLÜM TOPLAM PUANI (20)</b>
3.1 Proje toplam süresinin projede belirtilen faaliyetler dikkate alınarak belirlenme durumu (Baş. Form. 3.1)			
3.2 Faaliyet-zaman planındaki faaliyet basamaklarının tutarlı bir proje bütünlüğü oluşturma durumu (Baş. Form. 3.1)			
3.3 Projenin yürütülmesi için tanımlanan insan kaynağının yeterliliği (Baş. Form. 2.8, 4.1)			
3.4 Proje ile edinilecek makine-teçhizat, yazılım ve hizmetler işletmenin mevcut kabiliyetlerine eklendiğinde, proje uygulanabilirliği için uygun altyapı oluşma durumu (Baş. Form. 2.1, 2.2, 2.8, 4. Bölüm)			
3.5 Proje Yöneticisi ile işletme yöneticileri ve ilgili birimler arasındaki koordinasyon sistematığının belirlenmesi (Baş. Form. 2.9)			
<b>4. SÜRDÜRÜLEBİLİRLİK</b> (Her bir alt kriterin puan ağırlığı eşittir)	<b>BÖLÜM TOPLAM PUANI (10)</b>	<b>BÖLÜM TOPLAM PUANI (10)</b>	<b>BÖLÜM TOPLAM PUANI (10)</b>
4.1 Proje sona erdikten sonra proje ile elde edilen kazanımların sürdürülebilirliği ve bunu için gerekli olan kurumsal yapının varlığı (Baş. Form. 2.10)			
4.2 Proje desteği sona erdikten sonra proje sonuçlarının sürdürülebilirliği için gerekli olan faaliyetlerin finansman yönteminin açıklanması (Baş. Form. 2.10)			
<b>5. BÜTÇE-MALİYET ETKİNLİĞİ ve RİSKLERİN ÖNGÖRÜLMESİ</b> (Her bir alt kriterin puan ağırlığı eşittir)	<b>BÖLÜM TOPLAM PUANI (20)</b>	<b>BÖLÜM TOPLAM PUANI (20)</b>	<b>BÖLÜM TOPLAM PUANI (20)</b>
5.1 Projede katlanılacak maliyetler ile beklenen sonuçların fayda /maliyet açısından uygunluğu (Baş. Form. 1.2.1, 4. Bölüm)			
5.2 Talep edilen giderlerin projenin uygulanması için gerekliliği (Baş.			

TAB.09.00.01.06  
Rev. Tarihi: 21/07/2020

# diPMO NE YAPAR?



dipmo  
Directive Collaborative Logical